

한마음한몸운동본부 2016-2017 연말연시 모금캠페인

미얀마 희망꿈꾸미 프로젝트

“안녕하세요. 한마음한몸운동본부 홍보대사 탤런트 서현진입니다. 제가 이렇게 배우라는 꿈을 찾고, 좋은 배우가 되기 위해 열심히 노력할 수 있게 된 것은 바르게 커갈 수 있도록 사랑으로 보듬어주신 선생님 덕분인 것 같습니다. 늘 옆에서 지켜봐 주시고 이끌어 주셨거든요. 그런데 이 세상에는 좋은 선생님을 만나지 못하고 있는 아이들이 너무나 많아요. 지금 미얀마의 아이들에게는 무엇보다도 좋은 선생님이 필요합니다. 미얀마 아이들이 밝은 미래를 꿈꿀 수 있도록 사랑의 선생님을 함께 만들어 주세요.”

한마음한몸운동본부 홍보대사 탤런트 서현진



한마음한몸운동본부는 이번 겨울 미얀마 아이들을 위한 특별한 캠페인을 진행하고 있습니다. 오랜 정치 불안정과 가난으로 고통받는 미얀마, 그 한 칸에는 교육을 받지 못하는 아이들이 있습니다. 열악한 환경 속에서 생활하고 있는 것은 물론, 교사 인력이 턱없이 부족한 탓에 기본적인 교육조차 받지 못하고 있는 실정입니다. 이에 본부에서는 미얀마 양곤대교구와 함께 전문 교사를 양성하는 프로그램을 지원합니다. 이를 통해 매년 30여명의 교사들이 아이들에게 창의적이고 종합적인 교육을 제공할 수 있도록 교육을

받은 후 미얀마 전역으로 파견되어 약 1,600명의 소외된 아동 및 청소년들에게 가르침을 전하게 됩니다. 이 프로그램의 원활한 운영을 위해서는 아이들을 향한 여러분의 사랑이 필요합니다. 아이들이 좋은 선생님을 만나 바르게 성장할 수 있도록 사랑의 후원자가 되어 주세요!

※ 본 캠페인은 2016. 12. 20.~2017. 2. 28.까지 진행되는 한마음한몸운동본부 연말연시 모금캠페인으로, 최빈국인 미얀마의 아이들에게 질 높은 교육을 제공하기 위한 교사 양성 프로그램 후원 캠페인입니다.

미얀마 희망꿈꾸미 프로젝트에 참여하는 방법

모금기간 2016년 12월 20일~2017년 2월 28일

후원금 1계좌에 3만 원 (1인당 2~3계좌 이상도 가능합니다.)

계좌안내 우리은행 1005-684-077777 (재)천주교한마음한몸운동본부

연락처 02)727-2267 입금 후 주소와 연락처를 알려주세요.

* 한마음한몸운동본부 홈페이지(obos.or.kr)에서도 신청이 가능합니다.

| 서현진 응원영상 보기 |



www.obos.or.kr/microsite/myanmar
서현진 응원영상과 신청페이지를
확인 할 수 있습니다.

※ 참여하신 분들께는 청년 지적장애인과
어르신이 함께 폐지를 활용해서 만든
종이연필을 보내드립니다.



2017 국제개발협력사업 지원 현황

함께하는 힘이 얼마나 대단한지 새삼 느끼는 요즘입니다. 환경, 기아, 전쟁, 질병 등 수많은 세상 속 문제들을 우리는 함께함으로써 해결해 갈 수 있습니다. 우리의 생활 속 작은 실천들이 모여 커다란 변화를 가져올 것입니다. 여러분의 관심과 실천을 통해 지구촌 곳곳의 가난하고 소외된 이웃들이 스스로의 미래를 열어가며 행복한 삶을 꿈꿀 수 있도록 함께해주세요. * 자세한 내용은 본부 홈페이지 www.obos.or.kr 에서 확인하실 수 있습니다.

교육



교육이야말로 가난한 사람들의 삶을 변화시키는 가장 중요한 수단입니다. 아직도 전 세계 많은 어린이들이 최소한의 교육을 받을 기회조차 얻지 못합니다. 이를 해결하기 위해 본부는 지역사회를 도와 학교나 교육시설과 기자재를 개선하고 교사 교육을 지원합니다.

1. 교육환경이 열악한 지역에서 아이들 교육을 진행할 교사를 양성하고 지원합니다. (미얀마 | 교사훈련프로그램)
2. 부족 내전으로 피해를 입은 지역 내 아동 및 청소년을 위한 급식사 운영 및 교육을 지원합니다. (미얀마 | 청소년 교육 지원)
3. 여성과 청년 등 취약계층의 자립을 위해 직업훈련을 지원하고, 마을 단위 자립을 위한 주민들을 교육합니다. (파키스탄 | 여성, 청년 직업훈련 및 마을주민 교육지원)
4. 장애인들에 기술교육, 공동체 생활 지원 및 후속관리 프로그램을 통해 그들의 사회 적응을 지원합니다. (캄보디아 | 지적장애인 자립 프로그램)

보건의료



수백만 명의 사람들이 쉽게 예방 또는 치료할 수 있는 질병들임에도 적절한 의료혜택을 받지 못해, 지속적으로 생명을 위협받고 있습니다. 본부는 지역사회 보건교육을 실시하고 현재의 의료서비스를 개선하며 의료혜택을 받지 못하는 취약계층에게 치료 및 질병예방을 위한 지원을 합니다.

1. 의료혜택을 받지 못하는 산간 지역, 빈민가 지역 주민들에게 의료서비스를 제공합니다. (네팔 | 이동식 의료시설 운영 지원)
2. 빈민가 지역 주민들을 대상으로 지역기반 무상 의료보건 센터를 운영합니다. (파키스탄 | 무료의료보건센터 운영)
3. HIV/AIDS로 고통받는 사람들의 건강을 위한 생활서비스를 지원합니다. (캄보디아 | 희망심기 사업지원)

통합생계지원



빈곤이란 필요한 만큼의 곡식을 기르지 못하거나 소득을 올릴 수 없는 것을 의미하기도 합니다. 본부는 사람들이 더 나은 미래를 만들어가기 위해 스스로 일할 수 있도록 재정을 지원하고 교육을 제공합니다. 고군분투하는 영세 농부들이 충분한 식량을 생산하고 소득을 올릴 수 있도록 돕습니다.

1. 소득창출이 어려운 사람들에게 새로운 소득창출 방법을 알려줍니다. (캄보디아, 미얀마, 케냐 | 지역개발 사업 및 생계지원)
2. 지역기반시설을 개선하고, 지역공동체 종합적 개발을 지원합니다. (미얀마 | 농업 관개시설 개선, 도로, 제방 등 인프라 구축, 식수로 설치 및 의료 인프라 구축 등 지역개발 사업)
3. 장애인에 대한 지역사회 공동체의 인식을 개선하고 건강한 삶을 위한 돌봄과 적절한 교육을 지원합니다. (캄보디아 | 지적장애인을 위한 생계지원 및 사회통합 사업)

인도적지원



전쟁과 자연재해로 인해 빈곤이 발생하고 전 세계 수백만 명의 사람들이 고통을 받고 있습니다. 이 사람들에게 식량과 깨끗한 물, 안전한 거처를 제공합니다. 또 최악의 상황이 일단 진정되면, 피해 주민들의 지역사회를 재건하기 위한 장기 프로그램을 지원합니다.

지진, 태풍 등 자연재해로 피해를 입은 지역 사람들의 생활환경 개선을 위한 재건을 지원합니다.

(아이티, 에콰도르, 네팔 | 학교 재건 및 주거 복원 지원)

해외특별지원



최빈국 및 개발도상국의 빈곤퇴치와 지역사회의 역량강화를 위한 소규모 형태의 사업들 중 시급한 지원을 필요로 하는 사업을 지원합니다.

1. 격오지역 아동들을 위한 교육시설 건축을 지원합니다. (볼리비아 | JUAN CHOI 유치원 건축사업)
2. 빈곤지역 아동들의 급식을 제공하고, 청소년들을 위한 문화프로그램을 제공합니다. (멕시코 | 멕시코 플라빠주 뽀또이한 빈곤아동 영양보충 및 청소년 의식 향상 프로그램 지원)

산타가 되어주셔서 감사합니다



본부에서는 작년 11월 1일부터 12월 20일까지 백혈병과 난치병 등으로 아파하는 어린이들에게 사랑의 응원을 전하기 위한 ‘산타가 되어주세요’ 캠페인을 펼쳤습니다. 산타가 되어주신 총 373분의 나눔을 통해, 가톨릭중앙의료원 산하 8개 병원을 포함한 전국 21개 병원 소아병동 환자 1,460여 명과 본부의 치료비 지원을 받은 환자 160여 명에게 특별한 크리스마스 선물을 전달했습니다.

지난 12월 20일(화)에는 부천성모병원을 찾아 소아병동 환자들을 위해 ‘2016 산타가 되어주세요’ 일일행사를 열고, 50여 명의 환자 및 부모님과 함께 마술쇼와 풍선쇼 등 공연과 레크리에이션을 함께하며 모처럼 즐거운 시간을 가졌습니다.

본부 이사장 유경춘 주교님께서도 행사 시작부터 소아병동과 소아청소년과 외래를 돌며 환자들을 위한 누비이불과 2017년 탁상달력, 성탄카드 등 성탄선물을 나누어 주셨고, 말기암 환자를 위한 호스피스 병동에도 방문하여 환자와 가족을 위해 일일이 안수하며 평안을 기도했습니다.

나눔의 기적은 후원자 여러분이 있었기에 가능했습니다. ‘2016 산타가 되어주세요’ 캠페인에 성금과 사랑으로 동참해 주신 모든 분들께 진심으로 감사드립니다.



지난 12월 20일 부천성모병원 어린이병동을 찾아 아이와 함께 기념촬영을 하고 있는 유경춘 주교님



부천성모병원 어린이병동에서 캐릭터 탈을 쓴 인형과 기념촬영을 하는 환아와 엄마

“잘 오셨어요. 여기까지 오시는데 힘드셨죠?”

한마음한몸자살예방센터
면접상담실 소개

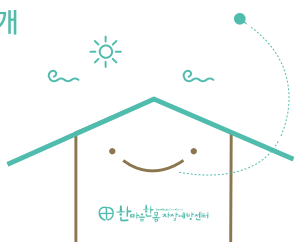

세상이 많이 변했다고는 하지만 심리상담소를 찾는 일은 여전히 어렵습니다. 상담실을 찾아오는 사람들은 어느 정도의 우울감과 자책감을 느낍니다. 스스로 ‘이 정도도 이겨내지 못하는 약한 사람’이라고 폄하하기도 하지요. 하지만 용기 있게 상담소를 찾은 건 이미 치유가 시작되었다는 증거입니다. 더 이상 억속한 방식으로 문제를 해결할 수 없음을 깨닫고, 그 깨달음을 무시하지 않고 문제를 제대로 해결하고자 상담소를 찾았으니 성장을 향한 선택으로 여겨도 좋을 것 같습니다. 함께하는 시간을 통해 살면서 겪게될 어려움 속에서도 자신을 이해하고 수용하며 스스로를 지킬 힘을 얻게될 것입니다.

도움받을 수 있는 곳

위기상담센터

1577-0199 (24시간 운영)

전화상담

1599-3079 (월~금, 10시~17시)

면접상담

02)318-3079 (월~금, 10시~16시)



대상 우울하고 슬픈 기분, 부정적인 생각, 일상생활에 대한 의욕이나 즐거움 감퇴, 체중의 갑작스러운 증가나 감소, 불면증 혹은 수면 과다, 무가치감, 죄책감, 죽음이나 자살에 대한 생각 등의 심리적 증상으로 힘드신 분

상담비 무료 / 개인 상담의 경우 방문하여 초기면접 후 상담 결정 (주 1회 50분)

※ 자살생각과 관련해 ‘즉시 위기상담’이 필요하시면 위기상담전화 (1577-0199, 24시간 운영)를 이용해 주시고, 면접상담을 통한 지속적인 만남을 원하시면 센터(02)318-3079로 문의해 주세요.

생애첫기부로
따뜻한 세상 만들어요!



첫 번째 기부

고은한 2015.12.03생 父 고동현 母 현경원 | **기성록 라파엘** 2016.09.19생 父 기석권 母 박주원 | **기에림 소피아** 2014.01.03생 父 기정한 母 유윤지 | **김동준** 2015.04.12생 父 김정호 母 전진 | **김동혁** 2004.09.18생 父 김성재 母 정지운 | **김동현 다미아노** 2012.03.25생 父 김정호 母 전진 | **김민성** 2015.01.13생 父 김시욱 母 김태은 | **김민호** 2015.12.01생 父 김기백 母 권미주 | **김서정** 2007.04.24생 父 김성재 母 정지운 | **김세은** 2015.12.02생 父 김양현 母 성내리 | **김소은 레지나** 2015.09.25생 父 김영준 母 이경애 | **김승언 바오로** 2016.01.26생 父 김창우 母 임은지 | **김시환 미카엘** 2015.04.28생 父 김원태 母 유희정 | **김연호** 2016.09.15생 父 김동현 母 김지선 | **김자인 안드레아** 2013.12.23생 父 김성진 母 김은도 | **김찬우 요셉** 2015.06.26생 父 김덕운 母 신선 | **김채운** 2014.12.12생 父 김상훈 母 장은선 | **김태우 비오** 2016.08.21생 父 김성수 母 윤수정 | **남태훈 라파엘** 2004.05.26생 父 남봉근 母 정서현 | **박서은 엘리사벳** 2016.02.28생 父 박성제 母 서자용 | **박재욱 니콜라오** 2013.12.19생 父 박상혁 母 김미남 | **박지안** 2016.02.05생 父 박진우 母 김기란 | **손은우 베네딕도** 2013.04.17생 父 손수원 母 손혜숙 | **손석현 라파엘** 2012.12.14생 父 손형기 母 조은희 | **손혜림 가브리엘라** 2008.04.17생 父 손형기 母 조은희 | **송민하** 2015.12.03생 父 송대식 母 최지영 | **임지형** 2015.12.01생 父 임진국 母 박은진 | **유소은** 2015.12.24생 父 유희명 母 조희진 | **유수아 벨라멧다** 2013.11.08생 父 유병환 母 김주연 | **이가원** 2015.12.08생 父 이신복 母 이정원 | **이루희** 2015.11.25생 父 이형구 母 석기영 | **이유근 다니엘** 2013.03.20생 父 이해중 母 이진경 | **이윤아 빅토리아** 2013.12.23생 父 이화섭 母 이혜진 | **이윤찬** 2016.09.23생 父 이병화 母 정주미 | **이정원** 2016.09.14생 父 이성은 母 박혜윤 | **이태범 사도요한** 2015.07.29생 父 이종섭 母 이정민 | **이해인 노엘라** 2015.12.16생 父 이태영 母 고명희 | **이해나 노엘라** 2016.01.06생 父 이남곤 母 최유아 | **임가은 요셉피나** 2016.10.27생 父 임정환 母 김진희 | **임도현** 2016.01.05생 父 임성빈 母 윤혜선 | **전하연 베네딕다** 2016.01.11생 父 전석호 母 전영은 | **조영우 노엘** 2015.12.17생 父 조지현 母 양혜미 | **조재하 라파엘** 2015.11.19생 父 조현상 母 김유영 | **최우진 라파엘** 2015.12.28생 父 최병주 母 이정은 | **최평화(태명)** 父 최영현 母 김진경 | **허윤지** 2012.05.07생 父 허만영 母 권현미 | **허지수 엘라** 2016.09.20생 父 허만영 母 권현미 | **황선우** 2015.01.23생 父 황대웅 母 오수민

두 번째 기부

강서준 니콜라오 2014.12.20생 父 강동욱 母 김민경 | **박준호** 2015.02.24생 父 박진우 母 박지은 | **이다빈** 2014.12.16생 父 이경수 母 전영민 | **이상우** 2016.01.01생 父 이강혁 母 장근영 | **이시율** 2012.11.07생 父 이광재 母 정지현 | **이유나** 2014.12.08생 父 이도형 母 전수진 | **이준상** 2014.12.11생 父 이윤동 母 김세롬 | **이지윤** 2010.10.11생 父 이광제 母 정지현 | **정희성 프란치스코 살레시오** 2015.03.23생 父 정다운 母 이승은 | **조한나** 2015.10.18생 父 조희준 母 진정현 | **최리엘** 2014.12.23생 父 최종혁 母 김효진 | **최봄을** 2013.12.16생 父 최생기 母 김경자

세 번째 기부

김지유 올리비아 2015.05.22생 父 김정현 母 정혜진 | **박대림 다미안** 2015.08.10생 父 박정훈 母 최형빈 | **송이재 태오도로** 2013.12.22생 父 송진우 母 유지애 | **이주원 레오** 2013.07.14생 父 이태영 母 고명희 | **이준희** 2013.12.15생 父 이병환 母 임소현 | **이지호 릴리안** 2012.09.06생 父 이종섭 母 이정민 | **정이현** 2013.11.25생 父 정진석 母 이인화 | **최말을** 2011.11.07생 父 최생기 母 김경자

네 번째 기부

고서연 2009.08.18생 父 고동신 母 김현미 | **김진후 에드워드** 2015.12.12생 父 김정민 母 손영자 | **장민서 소피아** 2013.09.09생 父 장성용 母 오경숙 | **조서후 바오로** 2012.11.27생 父 조낙기 母 조선미 | **허상범 루카** 2014.01.11생 父 허대영 母 김정숙

크리스마스 기념 기부

신은정 안젤라 1979.02.18생

아름다운 커플의 기부

김인우 노엘&진려원 카타리나
허선호 파비아노&강새별 카타리나

아름다운 부부의 기부

최진일 베다&권선희 요안나 결혼13주년

생애첫기부는 사랑스러운 아이의 기념일에 잔치를 열어주는 대신 그 비용을 고스란히 아프리카·아시아의 빈곤한 친구들과 국내의 백혈병·난치병으로 고통받고 있는 또래 친구들에게 전달하는 행복한 나눔입니다.

다섯 번째 기부

기정훈 그레고리오 2010.01.02생 父 기석권 母 박주원 | **김지우 도미니코** 2011.08.31생 母 장영원 | **박소원** 2012.03.05생 父 박진우 母 박지은 | **박소이** 2012.03.05생 父 박진우 母 박지은 | **이신혁** 2010.12.21생 父 이현규 母 구혜영

여섯 번째 기부

권나을 데레사 2011.12.15생 父 권광호 母 김선영 | **기민우 요한** 2006.12.17생 父 기석권 母 박주원 | **장준하 니콜라스** 2007.12.27생 父 장성용 母 오경숙 | **장현서 카트린** 2010.06.09생 父 장성용 母 오경숙 | **정희원 돈보스코** 2010.11.22생 父 정다운 母 이승은 | **조서현 베드로** 2010.06.19생 父 조낙기 母 조선미

일곱 번째 기부

이슬아 캐서린 2010.12.10생 父 이병동 母 김혜련

여덟 번째 기부

이슬아 캐서린 2010.12.10생 父 이병동 母 김혜련

열 번째 기부

김지원 루카 2014.09.20생 父 김성락 母 박민정

생일 기부

천희용 도마 1946.11.23생
송하정 1985.12.27생

축일 기부

윤선영 릴리안

고인을 기억하며

故 김성민 카타리나

- 생애첫기부 참여산정 및 문의: 02)727-2267
- 생애첫기부 계좌안내
지구촌 빈곤 아동 및 청소년 돕기: 우리은행 1005-684-077777
백혈병·난치병 아동 및 청소년 돕기: 우리은행 454-005324-13-044
※ 예금주: (재)천주교한마음한몸운동본부

한마음한몸운동본부
나눔가게·나눔기업



가게의 규모와 종류는 다르지만 행복 나눔을 실천하겠다는 마음만은 똑같습니다. 나눔가게·기업 신청 시 안내자료를 보내드리고, 1년간 꾸준히 나눔을 실천해 주시면 예쁘게 디자인된 나눔현판을 보내드립니다.

221호점	경기 양주시 삼승동 친환경식품 집이마켓
222호점	서울 구로구 개봉로 17길 파전골
223호점	서울 용산구 독서당로 유엔빌리지차과
224호점	서울 서대문구 신촌로 신촌자이엘라부동산
225호점	경기 안성시 미양면 삼화페인트 조은상사
226호점	경기 연천군 전곡2리 김치과 의원
227호점	경기 파주 산남로 (주)설려화장품
228호점	인천 남동구 구월2동 사브랑 구월점
229호점	경북 구미시 남동동 커피수리공
230호점	서울 강서구 동촌1동 클라라 예스테 앤 트레이딩
231호점	경기 분당구 대왕판교로 파스쿠찌 유스페이스점
232호점	전남 목포 부흥로 실로암약국
233호점	인천 연수 동춘2동 늘푸른약국
234호점	강원 원주 반곡동 행복떡시루
235호점	경기 성남 수정구 태평역동물병원
236호점	인천 남구 학익로 학익주차장
237호점	경북 안동 문화관광길 맘모스제과
238호점	서울 강남 논현 명인만두 경복사거리점
239호점	서울 서초 양재 우면당 칼국수
240호점	경기 광명 광명동 행운공인중개사
241호점	서울 구로 개봉로 서서출 신협
242호점	서울 구로 개봉로 김스치킨
243호점	서울 강북 도봉로 (주)서윤홈쇼핑
244호점	서울 강남 신사동 세븐블레스(7bless)
245호점	서울 노원 동일로 위경온더클라우드
246호점	서울 서초 서초동 우노스뮤직엔터테인먼트
247호점	서울 구로 개봉로 비엔나 안경
248호점	서울 구로 개봉로 가람 호프
249호점	서울 성동 행당동 황금가든
250호점	경기 안성 서인동 김창숙부띠끄
251호점	서울 동대문 한천로 카페메디안

- ※ 기준: 2016. 10. ~ 2016. 12.
- ※ 현재 약 100여 예비 나눔가게·기업이 후원에 참여하고 계십니다. 여러분의 동참을 기다립니다.
- 참여문의: 한마음한몸운동본부
커뮤니케이션팀 02)727-2263

현혈증 지원 알림

경제적으로 어려운 환우들에게 현혈증을 지원해드립니다.

문의: 한우지원사업 담당 02)727-2293



온라인으로 장기기증 서약하기
www.obos3042.or.kr
문의: 1599-생명살이(3042)



페이스북 좋아요를 눌러주세요
www.facebook.com/oboscorea
다양한 행사 및 이벤트 등 다양한 소식을 받아볼 수 있습니다.



한마음한몸자살예방센터
www.3079.or.kr
개인상담 신청 및 문의:
02)318-3079

함께하는 사회사목



가톨릭정보문화·생명나눔센터

본부는 명동성당 1898광장 내에 '가톨릭정보문화·생명나눔센터'를 운영하고 있습니다. 이곳에서는 '새로운 시대, 새로운 복음화'에 발맞춰 생명나눔을 통해 그리스도교 신앙을 우리 삶 안에서 실천할 방법을 안내하는 한편 다양한 가톨릭교회정보를 제공하고 있으니 많은 관심과 참여 바랍니다.
문의: 1599-3042

- 활동내용
- 장기기증 상담 및 접수
 - 조혈모세포기증 상담 및 접수
 - 기타 생명나눔 관련 상담
 - 명동성당 및 성지 안내(주말), 교회정보 제공, 외국어봉사자 운영(주말/영어, 일어, 중국어)

운영시간 연중무휴 / 오전 9시 30분 ~ 오후 7시 30분

장소 명동성당 1898광장 지하 1층

하루 100원 모이기
참여운동

100

54,295명

2016. 12. 28. 현재

- 자동이체신청 | 02)774-3488
- 지로 | 7522277
- 인터넷 참여 | www.obos.or.kr
- ARS | 060-700-1117

- 후원계좌 예금주: (재)천주교한마음한몸운동본부
우리은행 454-005324-13-001
신한은행 140-001-982286
국민은행 0883-01-0309-453
외환은행 061-22-03709-4
하나은행 850-910006-09104
농협 386-01-015833