

한마음한몸운동본부는 사랑과 생명의 나눔을
이웃 안에서 실천하기 위해 1988년 故김수환
추기경님에 의해 설립되어 국내를 비롯한
지구촌 곳곳에서 나눔운동과 생명운동을
펼치고 있는 가톨릭재단입니다.



VOL.221
2021

10

한마음한몸운동본부 친환경 캠페인

마음만 불편해하실거예요?
지구를 위해 '지금ON'하세요!

지금ON!

한마음한몸운동본부는 공동의 집 지구를 지키기 위한
“지금ON” 캠페인을 시작합니다.

성체성사안에서 쪼개진 빵은 자신을 희생하여 남을 위한 나눔을 보여줍니다.
내가 조금 불편하더라도 환경을 위해 나를 덜어내고 나누는 희생,
바로 지금, 지구를 위해 함께 행동하고 움직여야 할 때입니다.

혼자서는 힘들지만 각자의 자리에서 하는 작은 실천은 성체성사안에서 쪼개진
빵이 하나이듯 우리를 하나로 만들어줍니다. 바로 지금ON 함께해요!

성인들의 환경보호 실천!
과연 나는 누구와 닮았을까?
나의 환경 소울메이트 찾기!

QR 코드를 찍어보세요 →



근검절약 엘리사벳



재테크에 뛰어난 마테오



아무진 살림꾼 마르타



광야의 성인 세례자요한



트렌드에 민감한 파트리치오

지금ON 캠페인을 시작한 본부는, 우선 2021년 꼭 필요한 제작물만을 재사용 및 재활용한 가능한 소재로 제작합니다.
(제작물 최소화, 친환경소재 생분해 제품 사용(사탕수수용지등), 공기름 활용 인쇄, 종이포장재 사용등)
지금ON 캠페인을 적용한 제작물에는 아래의 로고가 표시됩니다. (자세한 내용은 홈페이지(obos.or.kr) 참조)

 한마음 한몸으로
환경을 생각합니다

마음만 불편해하실거예요?
지구를 위해 '지금ON'하세요!
지금ON!

지금ON!
한마음한몸으로 환경을 생각합니다

명동밥집

“두 번째 삶의 의미는 사랑입니다.”

안녕하세요. KBS 기상캐스터 오수진 아가다입니다.
저는 3년 전 심장을 이식받고, 두 번째 삶을 살고 있습니다.
생명을 나눔 받았다 보니 평생에 걸쳐서 제가 받은 그 도움을
가치 있는 것으로 만들고 싶다는 생각을 하게 됩니다.
명동 밥집 봉사 활동도 선행하며 살아야 한다는 제 강박 같은
것에서 시작하게 된 것 같습니다.

그렇게 명동밥집 봉사 활동에 참여한지 이제 한 달 되었네요.
처음 방문했을 때 예상보다 훨씬 잘 갖춰져 있는 시스템에 놀
랐습니다. 봉사 전 어려운 이웃들이 방문해 식사를 하신다는
이야기를 들었을 때 어떤 선입견을 가지고 있었는지도 모릅
니다. ‘제가 대하기에 어렵거나 무서울 것 같다’는 근거 없는
(?) 생각들도 있었고, 아무것도 없이 길 위에서 밥을 퍼주는
모습을 막연하게 상상했던 것 같습니다.

그런데 막상 경험해 보니 잘 갖춰진 공간과 배려된 동선 같은
것에서 이미 잘 잡혀 있는 질서가 느껴졌고, 봉사자나 식사하
는 분들 모두 불편함 없이 운영되는 것 같아 신기했습니다. 저
보다 먼저 좋은 뜻을 나눴던 많은 분들이 운영과 관련하여 시
행착오를 겪으며 빛어낸 결과라고 생각합니다.

그리고 이식 병력으로 인해 면역을 낮게 유지하고 있는 저도
충분히 할 수 있는 일인 것 같아서 다행이었습니다. 사실 체력
과 능력이 부족해서 걱정이었었는데, 열심히 하겠다는 의지만
있다면 누구나 할 수 있는 일인 것 같았습니다.

물론 체력적으로 조금 고될 때도 있긴 합니다. 하지만 봉사를
마치고 나면 더 뿌듯한 마음이 들곤 합니다. 뭔가 ‘열심히, 충
분히 잘 살았다. 허투루 보내지 않았다’는 마음일까요? 열
심히 잘 했다고 스스로 칭찬하고 싶어지는 마음입니다.

봉사 후 명동밥집에서 먹는 밥 한 끼도 그렇게 맛있습니다. 이
미 훌륭하게 만들어진 한 끼인데, 노동 후 먹으니 더 맛있기도
하고, 따뜻한 마음까지 더해져서 최고로 맛있지 않을까 생각

합니다. 배도 채우고 마음도 채워주는 밥이니 맛있을 수밖에
없겠죠? 최근 입맛이 없다고 했던 게 무색할 정도로 항상 갈
때마다 행복하게 한 끼 먹습니다.

지난 봉사 때 밥집을 방문하신 어떤 어르신께서 저에게 ‘건강
하세요. 건강하셔서 오래오래 같이 이런 좋은 일 해주세요.’라
고 말씀하셨습니다. 그 순간 눈물이 핑 돌았습니다.

‘그래 맞아. 나 건강해야지. 다 서로 서로 사랑하는 마음으로
사는 건데, 이렇게 사랑을 나누고 베풀면서 건강하게 오래 살
아야지.’ 이런 생각이 들면서 ‘건강하세요’라고 건네는 다른
누구의 인사보다도 깊게 다가왔습니다.

제가 하는 이 활동이 세상에 얼마나 도움이 될지 잘 모르겠습
니다. 지금 제가 잘 하고 있는 건지, 맞게 가고 있는 건지 문득
걱정되기도 합니다. 수많은 사람 중에 왜 내가 소중한 심장을
받아버렸는지, 이 도움을 어떻게 소화해야 하는 건지 아직도
고민입니다. 다만 제가 받게 된 것은 단순히 장기로서의 심장
이 아니라 ‘사랑’이라는 것을 압니다.

기증자께서 단순히 장기를 주신 것이 아니라, 사랑을 베푸신
것일 테니까요. 그렇다면 제 두 번째 삶의 의미도 사랑이 되어
야겠다고 생각합니다. 그러니 사랑을 나누면서 살아야만 하겠
습니다. 그리고 그렇게 누군가 따뜻한 밥 한 끼를 먹게 되니,
이것은 연쇄적인 사랑의 시작으로서 좋은
출발이겠죠.

그렇게 저는 오늘도 지극히 개인적이고
이기적인 마음으로 명동 밥집을 찾습니다.
모두의 개인적이고 이기적인 마음이
모여 세상이 조금 더 따뜻해지기를,
오늘도 간절하게 기도합니다.

오수진 아가다



명동밥집 후원하기

- 신청방법 : 홈페이지 mdbj.or.kr 전화 02-774-3488
- 무료급식 후원계좌 : 우리은행 1005-604-022962 (재)천주교한마음한몸운동본부
- 자활사업 후원계좌 : 우리은행 1005-304-138483 (재)천주교한마음한몸운동본부
* 기부금 영수증이 필요하신 경우 세액 공제 받으실 분의 성함으로 입금하시고 연락주시기 바랍니다.
- 명동밥집 봉사자 신청 : 명동밥집 홈페이지 참조(mdbj.or.kr)
- 명동밥집 인스타그램 : [@myeongdong_bab_house](https://www.instagram.com/myeongdong_bab_house)



2022년 서울주보 「사랑의 손길」 신청단체 접수 안내

한마음한몸운동본부는 2021년 1월부터 '천주교 서울대교구'와 함께 국내외 경제적으로 어려운 개인 및 가톨릭 사회복지단체를 지원하는 「사랑의 손길」을 운영하고 있습니다.

매월 1회 서울 주보를 통해 도움이 필요한 사연을 소개하고 모아진 후원금을 지원하는 방식으로 진행됩니다.

2022년 <사랑의 손길>을 통해 지원이 필요한 사회복지단체를 선정하기 위한 신청을 진행합니다. 지원을 희망하는 단체는 한마음한몸운동본부 홈페이지(obos.or.kr) - 공지사항 - 2022 서울주보 <사랑의 손길> '수혜단체 신청 안내'에서 신청 서류를 내려받아 11월 19일(금)까지 이메일로 접수해 주시기 바랍니다.



한마음한몸운동본부 홈페이지
(obos.or.kr)



→ 공지사항
→ 2022 서울주보 <사랑의 손길>
다운로드 → '수혜단체 신청 안내'

♥ 이메일: obos@obos.or.kr 또는 yeongsam@obos.or.kr

♥ 문의: 727-2263

10월의 금(金)모닝, 한마음한몸 온라인 월례미사 및 특강

조한건 프란치스코 신부님
(재)한국교회사연구소 소장



월례미사 및 특강은 유튜브

한마음한몸운동본부' 채널을 통해
라이브로 방송합니다.

10월에는 한국교회사연구소 소장으로
계시는 조한건 프란치스코 신부님께서
'최양업 신부 다시 보기'라는 주제로
강의를 진행해주실 예정입니다.

많은 시청 바랍니다.

일시 : 10/29(금) 특강 10:30~11:30 / 미사 11:40~12:30  채널주소 : 유튜브 채널 - 한마음한몸운동본부



한마음한몸 정기·일시 후원

당신은 참 아름다운 사람입니다. 한마음한몸의 새로운 후원자가 되어주셔서 감사합니다.

참여신청 및 문의
02)774-3488

9월의 새로운 한마음한몸 나눔 가족입니다.

(2021년 9월 1일 ~ 9월 30일 기준)

일반후원자 CU생계주공4단지점 | NLCS Friends | SELYN&HEBE | 강경선 | 강다연 | 강문선 | 강미 | 강민철 | 강승호 | 강연덕 | 강영숙 | 보나 | 강익상 | 강정선 | 강혁구 | 요셉 | 강효선 | 경현 | 계선희 | 안젤라 | 고권우 | 고민상 | 고은빈 | 클로리아 | 고은서 | 호주 | 아네스 | 공미연 | 광주연 | 세레나 | 구선옥 | 구정숙 | 스테파니아 | 권문자 | 권미연 | 권세윤 | 권지혜 | 기미라 | 김경호 | 김국희 | 김기인 | 카타리나 | 김나윤 | 김덕중 | 김민숙 | 김만정 | 미카엘라 | 김민주 | 김보민 | 로셀리아 | 김복렬 | 김현석 | 김선아 | 김선형 | 김세준 | 김슬기 | 김승준 | 김승희 | 김신덕 | 김양순 | 김영봉 | 도로테아 | 김예린 | 김오금 | 김요한 | 김용록 | 토마스 | 김유이 | 김은경 | 아네스 | 김은선 | 김은수 | 김은실 | 라파엘라 | 김민철 | 도미니코 | 김장성 | 허멜리아 | 김정랑 | 김정수 | 헬레나 | 김경우 | 김경화 | 김중빈 | 김주영 | 김주형 | 김주희 | 세라피나 | 김지민 | 김지애 | 김지우 | 김진영 | 김찬우 | 요셉 | 김태석 | 김향희 | 김현진 | 김형모 | 김형택 | 김해자 | 크리스티나 | 김한 미카엘 | 김희자 | 우슬라 | 나성재 | 마리아 | 나영단 | 수산나 | 나진아 | 안젤라 | 남귀순 | 데레사 | 남연주 | 미카엘라 | 노안젤라 | 뉴질랜드 | 올랜도 | 한인성당 | 도재춘도윤석 | 라갑재 | 류정희 | 류지웅 | 마은희 | 마리안나 | 문혜선 | 민기 | 다빈 | 창환 | 민보혜 | 박경덕 | 박기경 | 박다예 | 실비아 | 박덕자 | 모니카 | 박동규 | 김경아 | 박두희 | 박미애 | 프란체스카 | 박선실 | 박선희 | 박수연 | 요안나 | 박연자 | 박옥순 | 박웅우 | 박윤만 | 박정희 | 소피아 | 박정근 | 요셉 | 박준미 | 요안나 | 박지현 | 박진홍 | 박진희 | 마리아 | 박장범 | 박채린 | 세레나 | 방성호 | 방영은 | 방영진 | 배덕 | 오티리아 | 배영숙 | 배지현 | 백가영 | 안나 | 백선 카타리나 | 백스테파노, 잔젤루타다 | 백승호 | 백운달 | 백은영 | 백자현 | 서경민 | 서미카엘라 | 서유리 | 빅토리아 | 서은영 | 서효식 | 석진희 | 성은영 | 성현 | 성효경 | 셀린의집 | 소진일 | 손정림 | 손현희 | 데레사 | 송민정 | 송민주 | 안나마리아자부 | 에이 | 송선옥 | 송소연 | 송송이 | 송민하 | 송현준 | 신경희 | 신마리아 | 신명덕 | 세레자요한 | 신민선 | 신세아 | 켈라 | 신정림 | 신정호 | 프란치스코도살 | 신혜경 | 신화순 | 다니엘 | 심광숙 | 심상호 | 심요한 | 안계형 | 안명선 | 카타리나 | 안성숙 | 모니카 | 안순혜 | 안종순 | 안드레아 | 안지영 | 베로니카 | 안진경 | 안철 | 안희진 | 세레나 | 양영민 | 양재정 | 양정아 | 양지훈 | 엄두현 | 여운석 | 여혜나 | 오대현 | 오비오 | 오선화 | 오윤민 | 오은경 | 오은진 | 카타리나 | 오인숙 | 오태식 | 왕정준 | 원동하 | 토마스 | 원선영 | 세실리아 | 원영미 | 원유빈 | 데레사 | 유경인 | 유미현 | 유성자 | 유정민 | 유현진 | 윤강하 | 윤계선 | 윤미영 | 윤민영 | 올리비아 | 윤소영 | 윤여정 | 윤영학 | 윤유정 | 윤형석 | 베드로 | 윤혜수 | 은대성 | 이경남 | 이경미 | 엘리사벳 | 이경아 | 루시아 | 이경희 | 이규식 | 이나비 | 이동근 | 이동민 | 데레사 | 이도호 | 바오로 | 이만정 | 루시아 | 이보윤 | 이봉영 | 이상훈 | 이석경 | 이석봉 | 이선옥 | 스콜라스티카 | 카 | 이선화 | 이소현 | 라파엘라 | 이순원 | 이순철 | 이슬이 | 이승연 | 이승현 | 이용규 | 가를로 | 이윤희 | 이윤남 | 라파엘 | 이윤미 | 이윤옥 | 이윤정 | 프란치스코 | 이은복 | 안젤라 | 이은숙 | 이은수 | 테클라 | 이은필 | 요안나 | 이인선 | 이정호 | 오일문 | 이재덕 | 대건안드레아 | 이재용 | 이재희 | 이정석 | 이정숙 | 이정순 | 엘리사벳 | 이정우 | 이정현 | 이정희 | 이종택 | 이종호 | 이지우 | 캐롤린 | 이지는 | 사비나 | 이진애 | 이재욱 | 이재민 | 이하림 | 이한걸 | 이형호 | 이화빈 | 이희수 | 이희자 | 마타리아 | 임서아 | 임수환 | 임의소 | 엘리사벳 | 임은실 | 임지영 | fra | 임창민 | 라파엘 | 임현정 | 임혜경 | 장규원 | 장규현 | 다니엘 | 장대주 | 장명희 | 장미란 | 장여주 | 장영숙 | 장우진 | 장주현 | 마테오 | 장지혜 | 장태희 | 장현환 | 바오로 | 장호준 | 재속프란치스코루피노 | 전성민 | 전옥 | 전 | 장광호 | 디오도로 | 정구현 | 베르틸라 | 정낙선 | 정동희 | 정병구 | 정선경 | 마틸다 | 정성우 | 정성숙 | 정은수 | 정수진 | 아네스 | 정숙 | 정애원 | 릴리안 | 정주희 | 프란치스코마리아 | 정지영 | 정진희 | 정혜수 | 제유민 | 조민수 | 요한 | 조복래 | 스테파노 | 조선형 | 안드레아 | 조성일 | 조연선 | 조연빈 | 조영숙 | 조원경 | 카타리나 | 주미영 | 막달레나 | 주소영 | 주현영 | 지영은 | 알렉스 | 지정희 | 진형지 | 차유미 | 마리아 | 채여리 | 채윤선 | 루치아 | 채정우 | 요셉 | 채희운 | 스텔라 | 천우선 | 안나 | 마르코 | 초원의집 | 최경원 | 최고은 | 소피아 | 최연경 | 유스티나 | 최영현 | 최예민 | 최우준 | 바오로 | 최원준 | 세레자요한 | 최유라 | 최유진 | 최일식 | 최지원 | 최현석 | 카시오 | 최희진 | 제노베아 | 추수민 | 추연석 | 헬리오도로 | 카타리나 | 코이안정 | 하미영 | 하승진 | 하정 | 다네스 | 한국아이스벤(주) | 세라핀 | 한기현 | 미카엘 | 한영진 | 한태환 | 한호진 | 함영주 | 허루시아 | 허선미 | 허정연 | 안나 | 현준민 | 홍기철 | 홍비로니카 | 홍영희 | 홍태운 | 장 | 황나영 | 마리아 | 막달레나 | 황문방 | 마리아 | 황문선 | 미카엘 **명동밥집** | 게갈 | 데레사 | 고권우 | 고을 | 김경래 | 리노 | 김경민 | 발렌티노 | 김봉수 | 김소림 | 김소영 | 레오 | 김연자 | 김유순 | 김지민 | 김지혜 | 김한선 | 김현주 | 세실리아 | 김형인 | 김형택 | 김혜수 | 루시아 | 노영혜 | 류지원 | 류한철 | 마은희 | 마리안나 | 문경선 | 민들레 | 루피아 | 박경래 | 박명미 | 아네스 | 박병주 | 안드레아 | 박연선 | 소하데레사 | 박영희 | 박정화 | 박창석 | 박현일 | 배연희 | 세레나 | 석유진 | 미카엘라 | 선승한 | 라이문도 | 성재경 | 송경민 | 신남숙 | 루시아 | 신정은 | 신정호 | 프란치스코도살 | 신지연 | 신진희 | 심미경 | 세실리아 | 안난수 | 체칠리아 | 안이주 | 안정원 | 김현정부부 | 안태희 | 세실리아 | 양경분 | 오진우 | 윤경환 | 라파엘 | 윤서영 | 미카엘 | 윤숙영 | 클라라 | 윤진희 | 이도근 | 이미진 | 이선옥 | 스콜라스티카 | 이선희 | 바울리나 | 이세미 | 클로리아 | 이윤주 | 엘리사벳 | 이자영 | 요셉파나 | 이준희 | 데레사 | 이형중 | (한글무역) | 이형주 | 요나 | 인사희 | 아르테라 | 장판호 | 엘리사벳 | 장현준 | 장혜영 | 프란치스코 | 정기창 | 안드레아 | 정영길 | 정일심 | 제유민 | 조예원 | 조원영 | 조은실 | 최다연 | 최병호 | 요셉 | 추영진 | 안나 | 할새름 | 허정연 | 안나 | 홍여름봉사자님 | 홍현기 | 카타리나 | 홍혜미 | 레지나 | 황경희 | 황숙진 | 루피아 | 황철웅

총 448명



나눔가게 나눔기업

가게의 규모와 종류는 다르지만 행복나눔을 실천하겠다는 마음만은 똑같은 나눔가게·기업 신청서 안내자료를 보내드리고, 1년간 꾸준히 나눔을 실천해 주시면 예쁘게 디자인된 나눔편찬을 보내드립니다. (2020년 5월 ~ 2021년 9월 기준)

참여신청 및 문의
02-727-2299

- 346호점 서울 강남 테헤란로 리퍼인트902 | 347호점 서울 마포 우리·학습심리상담센터 | 348호점 서울 구로 TRY(트라이) 개봉점
349호점 경기 시흥 신전역북이 배곧점 | 350호점 경기 화성 (주)미래패키지 | 351호점 경남 거창군 품쟁영아학원
352호점 서울 송파 양재대로 가락금호상회 | 353호점 서울 강남 테헤란로 (주)멜트레이밍 | 354호점 부산 동평로 정준용내과의원
355호점 경기 용인 수풍로 화인한의원 | 356호점 오늘그대꽃갈다(온라인 플라워샵) | 357호점 서울 송파구 양재대로 남한강물고기
358호점 경기 군포시 엘에스 (주)케이엘에스씨 | 359호점 경기 남양주시 경춘로 사랑의 꽃 | 360호점 충남 아산시 은화로 불라노
361호점 대구 수성구 개포로안이피카까지 | 362호점 부산 수영구 한양아이소리시상담당부서 | 363호점 경기 파주시 (주)삼진씨앤씨

※ 현재 약 100여 예비 나눔가게·기업이 후원에 참여하고 계십니다. 여러분의 동참을 기다립니다.

YouTube

유튜브 검색창에 “한마음한몸운동본부”를 입력하세요.

코로나시대, 부모라면 꼭 알아야 할 이야기

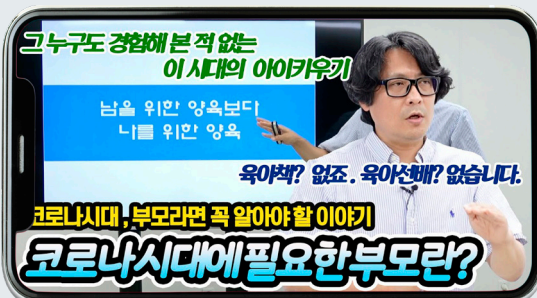

모두가 처음 겪는 코로나 시대, 변화된 삶속에서 자녀를 어떻게 키워야 하나 고민이 많으시죠? 육아 선배에게 물어볼 수 없는 일들, 코칭을 받고 싶지만 이 상황을 먼저 겪어본 부모가 없기에 혼란스러운 요즘 **나눔연구소 전성실 대표님**과 함께 고민을 나눕니다.



생애주기별기부로 따뜻한 세상 만들어요!

참여신청 및 문의
02)727-2299

'생애주기별기부'는 생애 뜻깊은 날 자신 또는 사랑하는 이의 이름으로 나눔의 기쁨을 선물함으로써, 자연스럽게 일상 속의 나눔을 실천하는 아름다운 기부입니다. (2021년 9월 1일 ~ 9월 30일 기준)

첫번째 기부

Seraphine Weegenaar | 김도경 | 베네딕토 | 김도윤 | 요한바오로2세 | 김도현 | 마더데레사 | 김이안 | 다미아노 | 김태민 | 김태연 | 마리스텔라 | 김태희 | 따송이 (태영) | 박리아 | 올리비아 | 배영현 | 사라 | 송도은 | 베드로 | 신세은 | 소피아 | 안아서 | 안아영 | 안아준 | 이가엘 | 마르코 | 이건호 | 안드레아 | 이상윤 | 이재민 | 이지오 | 잔 루카스 | 임가현 | 임도현 | 임마루 | 임세린 | 헬레나 | 임세현 | 사무엘 | 임시환 | 임시우 | 임은호 | 장서원 | 안드레아 | 장한준 | 정석현 | 노엘 | 정선우 | 이나시오 | 정시우 | 가브리엘 | 정연주 | 마리아 | 정우진 | 비오 | 정진 | 정필립 | 필립보 | 조준형 | 대건안드레아 | 진세한 | 레오 | 최도건 | 최아인 | 유스티나 | 추이준 | 루카 | 한규빈 | 케빈 | 한서진 | 허다운 | 허선아 | 현유나 | 라파엘라 | 홍지호

두번째 기부

권정훈 | 김다운 | 김동욱 | 김서울 | 김서준 | 김은호 | 가브리엘라 | 김이현 | 모니카 | 나윤우 | 박병진 | 박재은 | 스텔라 | 배준우 | 미카엘 | 손정민 | 마르코 | 유이찬 | 이지호 | 임정진 | 라파엘 | 임소이 | 장한빈 | 벨릭스 | 한서빈 | 요한 | 홍주호

세번째 기부

김가을 | 미카엘라 | 김이트 | 김채원 | 김하준 | 빈첸시오 | 박서은 | 켈라 | 송은 | 총 | 라파엘라 | 양지호 | 사도요한 | 이견희 | 라파엘 | 장운혁 | 전주하 | 프란치스코 | 허비에르 | 정아민 | 정영우 | 최현진

네번째 기부

권태린 | 엠마누엘라 | 김서우 | 미카엘 | 김시현 | 가브리엘 | 김주원 | 김재훈 | 사도요한 | 문윤주 | 박권 | 미카엘 | 반지을 | 대건 | 안드레아 | 서승록 | 루카 | 임리윤 | 라파엘 | 임리한 | 미카엘 | 이재인 | 프란체스카 | 이재운 | 미카엘라 | 조우슬 | 하상 | 바오로 | 조혜슬 | 소피아 | 홍다희 | 소하데레사

다섯번째 기부

권민재 | 라파엘 | 손연우 | 신준희 | 프란치스코 | 양서준 | 양승준 | 유승우 | 바오로 | 이준 | 미카엘 | 조예원 | 아네스 | 최송민 | 라파엘라 | 홍다운

여섯번째 기부

맹서호 | 다윗 | 민재현 | 박서우 | 그레고리오 | 신민혁 | 라파엘 | 유승재 | 파비아노 | 이정원 | 정유나 | 소하데레사 | 정이수 | 조원호 | 테오도로 | 조윤상 | 미카엘 | 조윤호 | 알베르토

일곱번째 기부

고다연 | 빅토리아 | 광지우 | 김민재 | 라파엘 | 남연우 | 이연우 | 라파엘라 | 추도윤 | 레오

여덟번째 기부

김지아 | 노엘라 | 배수현 | 유서진 | 에스터 | 이소민 | 라파엘라 | 조윤기 | 보나 | 조은기 | 리나 | 함자란 | 레오 | 함지인 | 보나

아홉번째 기부

양현제 | 미카엘 | 오다인 | 안나 | 오세인 | 라파엘라 | 이민우 | 미카엘

열한번째 기부

김이현 | 이유연 | 에스텔

열다섯번째 기부

한시윤 | 로사리아 | 고민음

서른다섯번째 기부

이승우 | 콘스탄티노 | 김경선 | 소하데레사

생일 기부

이진송 | 아브라함 | 류현서 | 하이잔타 | 박현아 | 로사 | 성시준 | 안드레아 | 스윗 | 소로 | 안호진 | 정세아 | 가브리엘라

아름다운 부부의 기부

김도영 & 백영애 | 오티리아 | 김진혁 & 송유진 | 이사벨라 | 박진한 & 전영애 | 유스티나 | 손정규 | 프란치스코 & 안해련 | 클라라 | 원종혁 | 토마스모어 & 박남화 | 디아나 | 윤대일 | 베다 & 김아영 | 아네스 | 윤창병 | 베네딕토 & 이진희 | 안젤라 | 최장호 & 신정은 | 데레사 | 추연제 | 베드로 & 한희조 | 빅토리아 | 한상호 | 토마스아퀴나스 & 원영순 | 스콜라스티카 | 황희선 | 올리비아 & 김현지 | 유스티나 | 변지은 | 사무엘 & 이민지 | 헬리나

고인을 기억하는 가족들과 친구들의 기부

故 구한진 | 재할도 |故 김명중 |故 노동현 | 마테오 |故 심민택 | 안드레아 |故 최창삼 | 아가전사 | 별이

감사 기부

고병희 | 김유미 | 마리아 | 김장숙 | 요세파나 | 김태연 | 리틀스마일스 | 차희라 | 목동라 | 테라나후조리원 | 양동석 | 베드로 | 이순남 | 세실리아 | 이선희 | 시몬 | 강강희복 | 이정애 | 아네스 | 홍콩한인성당 2020년 첫영성체 | 홍콩한인성당 2021년 첫영성체

총 178명